



ESTIMACIONES AGRÍCOLAS

Informe semanal al
05 de julio de 2017



ÍNDICE

- Temperaturas
- Precipitaciones
- Estado de las reservas hídricas
- Humedad y estado de los cultivos



TEMPERATURAS

Las temperaturas medias de la última semana fueron levemente superiores a las normales en la mayor parte de país, principalmente en la mitad sur. No se reportaron heladas ni temperaturas inferiores a 0°C en ninguna localidad de la zona núcleo pampeana. Tanto en el NEA como en el NOA se registraron temperaturas máximas de hasta 29°C en diversas localidades.

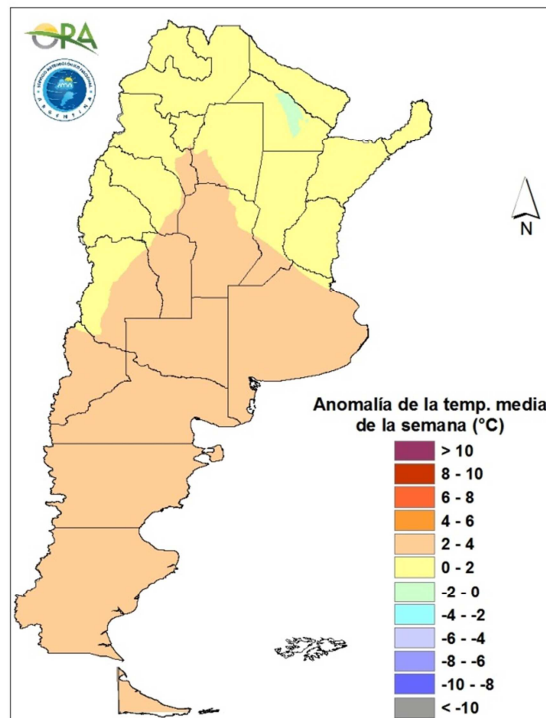

Anomalía de la temperatura media de la semana

Se prevén temperaturas medias superiores a las normales en la mayor parte de territorio argentino durante los próximos siete días, particularmente en la región pampeana y en el NOA. Actualmente un sistema de alta presión está provocando el ingreso de aire cálido del norte. Esta situación perduraría hasta el lunes, cuando ingresaría una masa de aire frío produciendo un nuevo descenso térmico.



PRECIPITACIONES

Se registraron escasas precipitaciones durante los últimos siete días en el territorio argentino. Sólo en el Litoral, en las provincias de San Luis y La Pampa y en el sector costero de Chubut los acumulados semanales superaron los 20mm.

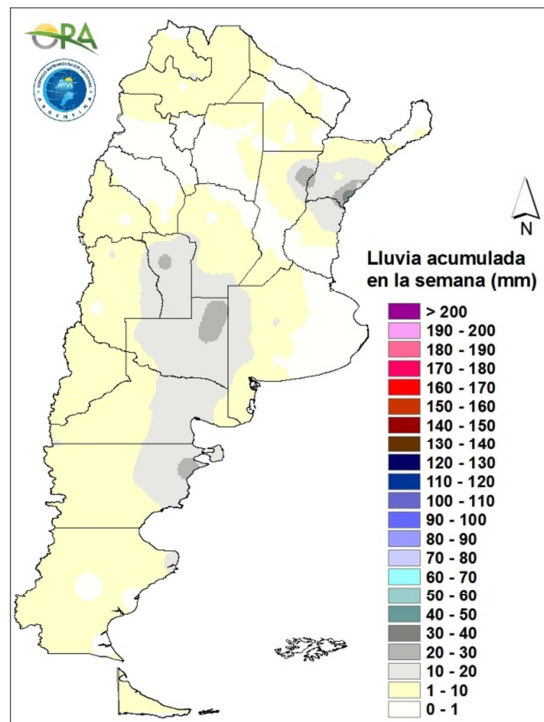

Precipitaciones acumuladas en la semana

Se prevén abundantes precipitaciones durante los próximos siete días, principalmente en la Mesopotamia, la región pampeana y la región central del país. Entre los días miércoles y jueves se darán lluvias en la región pampeana sur y en Córdoba. Conforme el sistema avance con dirección noreste irá provocando precipitaciones en las provincias del Litoral que persistirán a lo largo de la semana. Allí se esperan grandes acumulados, particularmente en la provincia de Entre Ríos. Por otro lado se prevén lluvias aisladas a partir del sábado en el sur de Cuyo y en el NOA.

ESTADO DE LAS RESERVAS HÍDRICAS

El mapa muestra el estado simulado de las reservas hídricas en el suelo para pastura implantada o campo natural, según la zona. Se estima que para lotes en barbecho y trigo en emergencia, el contenido de agua es mayor dado su escaso consumo actual. En el sur de la provincia de Buenos Aires se observa una mejora respecto a la semana previa. Debido a las escasas precipitaciones y a las anomalías positivas de temperatura registradas en dicha zona se produjo un retroceso de los excesos hídricos generalizado. Sólo en el sector sudoeste de la provincia, donde sí se dieron algunas precipitaciones, prevalecen los excesos (al igual que bajos no contemplados por la simulación). Permanecen prácticamente invariantes las reservas hídricas en el resto del país, con reservas que se encuentran de adecuadas a óptimas en la mayor parte de las provincias de Buenos Aires, La Pampa, San Luis, sur de Córdoba y la Mesopotamia y de regulares a adecuadas en la mayor parte del NOA, Chaco y Formosa.

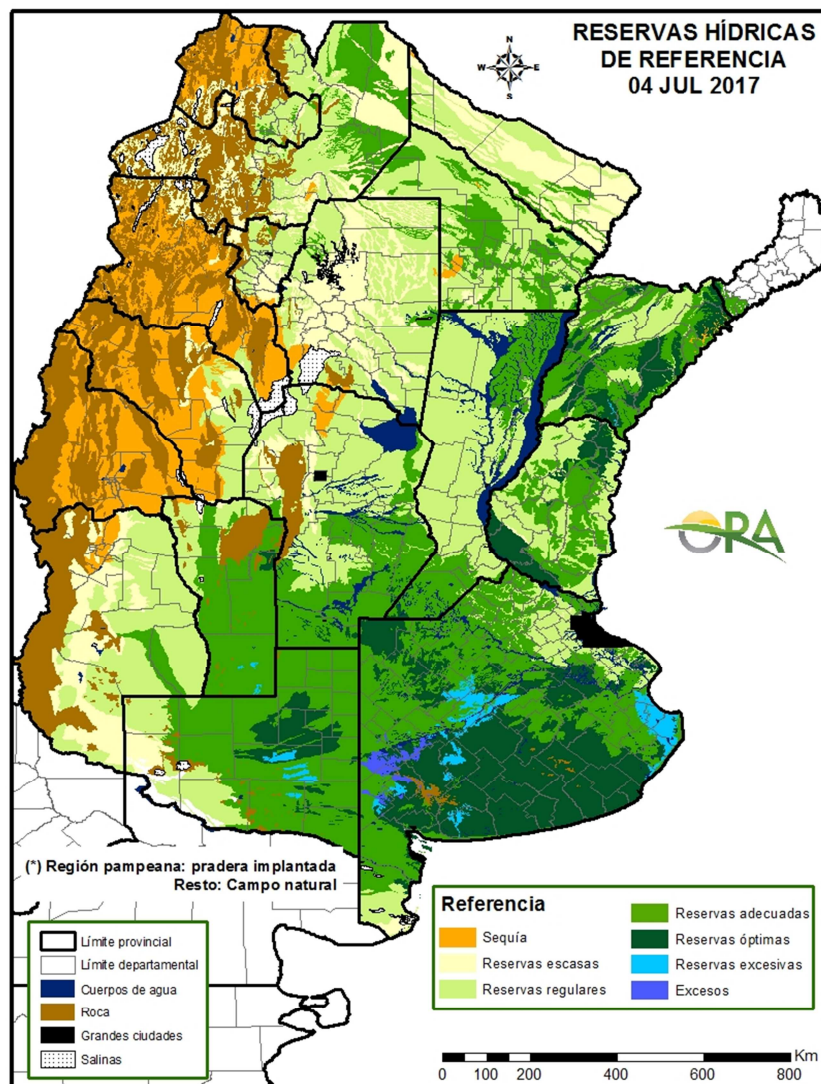



EVOLUCIÓN DE LA SUPERFICIE SEMBRADA Y COSECHADA

AVANCE DE LA COSECHA DE MANI										
CAMPAÑA: 2016/2017(*)										
DELEGACION	TIPO	AREA SEMBRADA Ha	01/06 %	08/06 %	15/06 %	22/06 %	29/06 %	06/07 %	AREA PERDIDA Ha	AREA COSECHADA Ha
CORRIENTES	Colorado	-							-	-
	Rosado	-							-	-
	Total 16/17	-							-	-
	Total 15/16	-	-	-	-	-	-	-	-	-
BUENOS AIRES	Colorado	-							-	-
	Rosado	790						26	-	210
	Total 16/17	790	-	-	-	-	-	26	-	210
	Total 15/16	1.500	-	-	-	100	100	100	-	-
JUJUY	Colorado	-							-	-
	Rosado	588	60	70	80	90	100	100	-	590
	Total 16/17	588	60	70	80	90	100	100	-	590
	Total 15/16	588	84	100	100	100	100	100	-	-
SALTA	Colorado	-							-	-
	Rosado	8.130	40	50	70	100	100	100	1.800	6.330
	Total 16/17	8.130	40	50	70	100	100	100	1.800	6.330
	Total 15/16	8.130	85	95	100	100	100	100	-	-
SANTA FE	Colorado	-							-	-
	Rosado	700		60	100	100	100	100	-	700
	Total 16/17	700	-	60	100	100	100	100	-	700
	Total 15/16	400	-	100	100	100	100	100	-	-
SAN LUIS	Colorado	-							-	-
	Rosado	16.650	48	58	65	78	78	87	-	14.470
	Total 16/17	16.650	48	58	65	78	78	87	-	14.470
	Total 15/16	9.950	13	15	47	73	81	81	-	-
LA PAMPA	Colorado	-							-	-
	Rosado	14.350		7	22	46	46	46	3.300	5.090
	Total 16/17	14.350	-	7	22	46	46	46	3.300	5.090
	Total 15/16	14.100	-	7	34	72	90	90	-	-
Laboulaye	Colorado	-							-	-
	Rosado	116.000	59	74	80	85	86	86	10.500	90.570
	Total	116.000	59	74	80	85	86	86	10.500	90.570
Marcos Juarez	Colorado	0							-	0
	Rosado	12.000	51	69	80	86	86	100	300	11.700
	Total	12.000	51	69	80	86	86	100	300	11.700
Río Cuarto	Colorado	-							-	-
	Rosado	149.300	61	66	66	74	80	80	10.400	111.800
	Total	149.300	61	66	66	74	80	80	10.400	111.800
Villa María	Colorado	-							-	-
	Rosado	55.000	50	70	81	89	91	100	-	55.000
	Total	55.000	50	70	81	89	91	100	-	55.000
CORDOBA	Colorado	0	-	-	-	-	-	-	-	-
	Rosado	332.300	58	70	74	81	84	86	21.200	269.070
	Total 16/17	332.300	58	70	74	81	84	86	21.200	269.070
	Total 15/16	333.770	35	42	51	60	66	67	-	-
TOTAL PAIS	Colorado	0	-	-	-	-	-	-	-	-
	Rosado	373.508	55	66	71	80	83	85	26.300	296.460
	Total 16/17	373.508	55	66	71	80	83	85	26.300	296.460
	Total 15/16	368.438	34	41	51	62	68	69	-	-

(*) Cifras provisionarias

La AREAS están expresadas en hectáreas.

ESTIMACIONES AGRICOLAS

Ministerio de AGROINDUSTRIA



AVANCE DE LA COSECHA DE MAIZ

CAMPAÑA: 2016/2017(*)

DELEGACION		AREA SEMBRADA Ha	01/06	08/06	15/06	22/06	29/06	06/07	AREA NO COSECHABLE Ha	AREA COSECHADA Ha
			%	%	%	%	%	%		
Bahía Blanca		15.000	-	-	-	-	-	-	9.300	-
Bolívar		145.100	43	54	70	77	83	84	16.550	108.140
Bragado		176.300	75	80	85	95	95	100	25.700	150.600
Gral. Madariaga		108.300	34	40	72	81	81	93	12.400	89.470
Junín		154.500	90	95	98	98	98	100	32.400	122.100
La Plata		30.000	72	77	82	82	89	91	9.900	18.360
Lincoln		228.070	73	80	86	90	91	92	63.710	151.460
Pehuajó		362.190	88	92	95	97	99	100	69.460	292.730
Pergamino		196.500	95	96	96	100	100	100	1.500	195.000
Pigüé		122.000	55	55	55	60	60	60	30.000	55.200
Salliqueló		150.000	-	-	7	11	15	16	70.000	12.600
Tandil		265.000	-	-	-	4	12	18	146.000	21.180
Tres Arroyos		172.930	-	-	-	-	-	-	43.500	-
25 de Mayo		176.700	54	54	76	85	85	91	16.400	145.870
BUENOS AIRES	16/17	2.302.590	58	62	69	73	75	78	546.820	1.362.710
	15/16	1.787.009	50	54	62	69	69	71	-	-
Laboulaye		497.000	74	80	82	85	88	88	94.000	354.640
Marcos Juárez		348.500	95	94	94	95	95	95	34.200	299.250
Río Cuarto		533.250	50	60	61	67	70	70	73.000	323.460
San Francisco		567.000	37	43	50	70	72	73	35.000	388.360
Villa María		322.200	62	72	72	78	78	84	70.000	212.300
CORDOBA	16/17	2.267.950	60	67	69	77	79	80	306.200	1.578.010
	15/16	1.935.970	38	40	44	47	49	50	-	-
Paraná		100.000	91	100	100	100	100	100	16.400	83.600
Rosario del Tala		281.500	85	87	89	93	95	97	11.500	262.520
ENTRE RIOS	16/17	381.500	86	90	91	94	96	98	27.900	346.120
	15/16	257.900	95	96	97	99	100	100	-	-
General Pico		376.400	45	46	55	59	59	59	184.400	113.130
Santa Rosa		134.000	28	35	54	64	66	71	14.000	84.800
LA PAMPA	16/17	510.400	38	42	55	61	62	63	198.400	197.930
	15/16	614.900	56	61	66	71	73	73	-	-
Avellaneda		83.000	19	19	19	19	19	28	18.300	18.290
Cañada de Gómez		195.000	89	89	89	89	89	90	53.000	127.800
Casilda		85.100	71	72	76	78	79	82	-	69.940
Rafaela		180.000	75	75	75	75	75	78	74.300	82.740
Venado Tuerto		167.000	82	87	91	93	95	96	13.500	147.360
SANTA FE	16/17	710.100	74	75	77	78	78	81	159.100	446.130
	15/16	629.170	58	62	64	66	69	70	-	-
CATAMARCA		9.300	2	14	14	26	40	52	510	4.550
CORRIENTES		14.000	-	-	-	-	10	20	7.500	1.300
CHACO (Charata)		135.000	1	1	3	3	11	16	16.170	19.010
CHACO (Pcia. R. S. Peña)		170.300	-	-	-	-	24	42	17.500	64.080
FORMOSA		41.100	-	-	-	-	20	30	7.000	10.230
JUJUY		5.740	-	-	-	10	20	30	500	1.570
MISIONES		23.000	-	-	-	-	20	40	-	9.200
SALTA		274.420	-	-	-	-	10	20	16.000	51.710
SAN LUIS		354.300	28	31	33	43	43	52	14.000	176.410
SANTIAGO del ESTERO		151.000	1	12	29	31	34	47	9.050	67.210
SGO del ESTERO (Quimilí)		531.000	18	20	20	30	40	45	43.200	219.510
TUCUMAN		65.750	0	0	1	4	18	30	2.680	18.900
TOTAL PAIS	16/17	7.947.450	49	53	57	62	66	70	1.372.530	4.574.580
	15/16	6.904.539	36	39	43	49	51	54	-	-

(*) Cifras Provisorias
Las AREAS están expresadas en hectáreas.
ESTIMACIONES AGRICOLAS
Min. de Agroindustria



AVANCE DE LA COSECHA DE SOJA

CAMPAÑA: 2016/2017 (*)

DELEGACION		AREA SEMBRADA Ha	###	###	###	###	###	###	AREA PERDIDA Ha	AREA FORRAJE Ha	AREA COSECHADA Ha
			%	%	%	%	%	%			
Bahía Blanca	1ª	-	-	-	-	-	-	-	-	-	-
	2ª	-	-	-	-	-	-	-	-	-	-
Bolívar	1ª	274.100	93	97	100	100	100	100	23.500	-	250.600
	2ª	87.500	60	70	94	97	97	100	16.200	-	71.300
Bragado	1ª	329.560	90	95	100	100	100	100	-	5.600	323.960
	2ª	153.080	70	85	95	100	100	100	-	-	153.080
Gral. Madariaga	1ª	90.100	100	100	100	100	100	100	-	-	90.100
	2ª	15.000	74	80	88	94	94	100	-	-	15.000
Junín	1ª	349.040	100	100	100	100	100	100	17.800	-	331.240
	2ª	129.330	80	90	100	100	100	100	9.300	-	120.030
La Plata	1ª	71.000	83	93	95	100	100	100	-	3.500	67.500
	2ª	26.000	53	62	74	92	96	100	-	-	26.000
Lincoln	1ª	596.400	75	84	87	89	90	92	114.200	11.800	433.991
	2ª	151.800	39	54	68	82	86	89	40.720	-	98.606
Pehuajó	1ª	515.830	100	100	100	100	100	100	-	15.200	500.630
	2ª	144.730	73	94	100	100	100	100	-	-	144.730
Pergamino	1ª	538.200	95	100	100	100	100	100	3.250	-	534.950
	2ª	192.850	90	95	100	100	100	100	1.350	-	191.500
Pigüé	1ª	191.000	55	75	83	87	90	93	-	-	177.630
	2ª	39.000	30	30	50	50	90	93	-	-	36.270
Salliqueló	1ª	250.000	71	78	86	90	93	93	-	5.000	226.748
	2ª	40.000	27	42	57	68	71	71	-	-	28.300
Tandil	1ª	408.100	100	100	100	100	100	100	8.500	-	399.600
	2ª	237.300	30	74	87	100	100	100	10.000	-	227.300
Tres Arroyos	1ª	454.380	45	76	92	96	96	100	60.000	-	394.380
	2ª	183.660	14	34	59	81	81	87	23.000	-	139.774
25 de Mayo	1ª	418.000	49	52	61	79	85	96	-	-	401.280
	2ª	95.000	29	32	63	76	82	98	-	-	93.100
BUENOS AIRES	16/17	5.980.960	74	84	90	94	96	98	327.820	41.100	5.477.599
	15/16	6.740.590	78	80	85	89	89	91	-	-	-
Laboulaye	1ª	550.000	99	100	100	100	100	100	33.000	-	517.000
	2ª	92.000	25	34	65	83	86	88	10.000	-	72.152
M. Juárez	1ª	839.150	100	100	100	100	100	100	63.400	-	775.750
	2ª	306.800	99	99	100	100	100	100	19.100	-	287.700
Río Cuarto	1ª	959.280	95	100	100	100	100	100	9.500	-	949.780
	2ª	86.200	90	100	100	100	100	100	-	-	86.200
S. Francisco	1ª	977.000	90	100	100	100	100	100	2.000	-	975.000
	2ª	414.000	80	90	100	100	100	100	2.000	-	412.000
V. María	1ª	639.050	100	100	100	100	100	100	-	-	639.050
	2ª	306.150	91	95	100	100	100	100	-	-	306.150
CORDOBA	16/17	5.169.630	93	98	99	100	100	100	139.000	-	5.020.782
	15/16	5.579.530	86	90	97	99	99	99	-	-	-
Paraná	1ª	350.000	100	100	100	100	100	100	5.000	-	345.000
	2ª	150.000	90	100	100	100	100	100	-	-	150.000
R. del Tala	1ª	640.000	90	97	98	100	100	100	1.500	-	638.500
	2ª	220.000	75	85	93	100	100	100	750	-	219.250
ENTRE RIOS	16/17	1.360.000	90	96	98	100	100	100	7.250	-	1.352.750
	15/16	1.466.000	96	98	100	100	100	100	-	-	-
General Pico	1ª	326.900	49	53	64	69	69	72	66.400	-	187.690
	2ª	53.100	-	-	26	44	44	54	9.800	-	23.451
Santa Rosa	1ª	110.000	63	67	75	82	82	82	20.000	-	73.845
	2ª	7.000	13	21	25	37	37	37	2.000	-	1.857
LA PAMPA	16/17	497.000	47	50	62	69	69	72	98.200	-	286.843
	15/16	553.225	69	78	86	91	93	95	-	-	-
Avellaneda	1ª	150.000	78	86	97	99	100	100	9.500	-	140.500
	2ª	51.300	46	61	86	91	96	99	2.500	-	48.532
C. de Gómez	1ª	635.100	97	99	100	100	100	100	20.000	-	615.100
	2ª	203.900	88	95	98	100	100	100	14.300	-	189.600
Casilda	1ª	582.300	99	100	100	100	100	100	15.900	-	566.400
	2ª	131.880	98	99	99	100	100	100	6.700	-	125.180
Rafaela	1ª	630.000	95	97	100	100	100	100	34.000	-	596.000
	2ª	180.000	83	92	95	100	100	100	26.000	-	154.000
V. Tuerto	1ª	545.000	90	100	100	100	100	100	12.500	-	532.500
	2ª	97.000	75	82	100	100	100	100	9.000	-	88.000
SANTA FE	16/17	3.206.480	92	97	99	100	100	100	150.400	-	3.055.812
	15/16	3.468.912	86	89	97	100	100	100	-	-	-
CATAMARCA		29.900	76	86	91	100	100	100	1.740	-	28.160
CORRIENTES		20.000	80	85	90	97	98	99	-	-	19.800
CHACO (Charata)		400.000	89	89	92	94	98	99	48.000	-	346.896
CHACO (Pcia. R.S. Peña)		220.465	65	70	81	91	97	99	18.000	-	200.319
FORMOSA		18.000	80	90	95	98	99	100	2.000	-	16.000
JUJUY		7.238	48	85	90	100	100	100	-	-	7.238
MISIONES		1.550	100	100	100	100	100	100	-	-	1.550
SALTA		440.030	80	90	98	100	100	100	-	-	440.030
SAN LUIS	1º	302.140	95	98	100	100	100	100	1.000	-	301.140
	2º	5.200	66	81	100	100	100	100	-	-	5.200
S. ESTERO		150.500	91	91	99	100	100	100	-	-	150.500
QUIMILI (S. del Est.)		739.000	59	71	83	92	100	100	6.300	-	732.700
TUCUMAN		203.900	78	87	93	99	100	100	3.870	-	200.030
TOTAL PAIS	16/17	18.751.993	83	90	94	97	98	99	803.580	41.100	17.643.349
	15/16	20.479.094	83	86	93	95	96	97	-	-	-

(*) Cifras provisionarias
Las áreas están expresadas en hectáreas
ESTIMACIONES AGRICOLAS
Min. de Agroindustria



AVANCE DE LA COSECHA DE SORGO

CAMPAÑA: 2016/2017(*)

DELEGACION		AREA SEMBRADA Has	01/06 %	08/06 %	15/06 %	22/06 %	29/06 %	06/07 %	AREA NO COSECHABLE Has	AREA COSECHADA Has
Bahía Blanca		4.000	-	-	-	-	-	-	4.000	-
Bolívar		8.000	43	48	100	100	100	100	800	7.200
Bragado		7.800	40	60	80	99	99	100	1.560	6.240
General Madariaga		650	-	-	-	-	-	-	650	-
Junín		9.770	100	100	100	100	100	100	7.100	2.670
La Plata		7.500	76	80	80	92	93	95	4.000	3.330
Lincoln		16.900	14	19	35	51	60	82	9.980	5.680
Pehuajó		4.565	-	100	100	100	100	100	800	3.770
Pergamino		11.600	91	100	100	100	100	100	-	11.600
Pigüé		66.000	30	30	30	33	33	34	48.000	6.150
Salliqueló		50.000	-	6	16	32	48	48	-	24.150
Tandil		6.150	-	-	-	-	16	20	5.000	230
Tres Arroyos		-	-	-	-	-	-	-	-	-
25 de Mayo		7.000	-	-	-	-	-	-	-	-
BUENOS AIRES	16/17	199.935	24	32	41	51	59	60	81.890	71.020
	15/16	134.630	25	29	35	50	55	56	-	-
Laboulaye		21.000	15	35	63	75	79	82	12.500	6.930
Marcos Juárez		12.800	59	77	83	83	93	93	1.800	10.220
Río Cuarto		9.630	63	89	100	100	100	100	-	9.630
San Francisco		35.000	87	90	95	98	100	100	10.000	25.000
Villa María		29.100	67	76	76	80	85	90	-	26.190
CORDOBA	16/17	107.530	66	78	84	88	92	94	24.300	77.970
	15/16	190.990	20	20	26	33	39	43	-	-
Paraná		49.000	91	92	100	100	100	100	10.000	39.000
Rosario del Tala		66.000	80	84	84	91	95	97	7.500	56.830
ENTRE RIOS	16/17	115.000	85	87	91	95	97	98	17.500	95.830
	15/16	98.500	90	93	95	99	100	100	-	-
General Pico		3.900	-	43	55	74	74	74	100	2.820
Santa Rosa		48.000	31	38	65	74	75	76	32.000	12.170
LA PAMPA	16/17	51.900	25	39	63	74	75	76	32.100	14.990
	15/16	40.700	4	10	23	27	30	30	-	-
Avellaneda		43.200	35	39	44	48	51	58	15.000	16.420
Cañada de Gómez		5.000	72	84	87	92	93	95	-	4.750
Casilda		4.300	100	100	100	100	100	100	-	4.300
Rafaela		58.000	85	90	95	100	100	100	25.000	33.000
Venado Tuerto		13.300	100	100	100	100	100	100	700	12.600
SANTA FE	16/17	123.800	70	74	78	82	83	86	40.700	71.070
	15/16	135.200	71	79	87	91	95	96	-	-
CATAMARCA		400	-	30	60	100	100	100	100	300
CORRIENTES		4.000	-	-	-	-	-	-	1.500	-
Charata (Chaco)		19.310	-	-	-	-	-	-	2.000	-
Pcia. R. S. PEÑA (Chaco)		21.930	-	-	-	-	34	59	3.700	10.790
FORMOSA		23.000	-	-	-	-	20	50	5.000	9.000
JUJUY		-	-	-	-	-	-	-	-	-
MISIONES		-	-	-	-	-	-	-	-	-
SALTA		-	-	-	-	-	-	-	-	-
SAN LUIS		11.000	29	50	55	66	66	93	5.700	4.940
SANTIAGO DEL ESTERO		52.500	100	100	100	100	100	100	5.450	47.050
QUIMILI (Sgo. Del Estero)		101.000	10	14	28	38	52	60	21.100	47.940
TUCUMAN		3.500	3	19	32	55	72	91	1.740	1.610
TOTAL PAIS	16/17	834.805	48	54	60	66	72	76	242.780	452.510
	15/16	849.970	40	43	50	57	62	64	-	-

(*) Cifras Provisorias

Las AREAS están expresadas en hectáreas.

ESTIMACIONES AGRICOLAS

MIN. de AGROINDUSTRIA



AVANCE DE LA SIEMBRA DE CEBADA

CAMPAÑA: 2017/2018 (*)

DELEGACION		AREA A SEMBRAR Ha	01/06 %	08/06 %	15/06 %	22/06 %	29/06 %	06/07 %	AREA SEMBRADA Has
Bahía Blanca		35.200	47	68	90	100	100	100	35.200
Bolívar		24.100	-	-	22	56	85	100	24.100
Bragado		23.000	-	-	-	5	15	50	11.500
General Madariaga		4.000	-	-	-	64	64	64	2.548
Junín		14.500	-	-	10	20	50	70	10.150
La Plata		9.500	-	-	-	17	22	25	2.417
Lincoln		15.650	-	1	8	19	38	48	7.504
Pehuajó		68.000	-	36	70	88	100	100	68.000
Pergamino		5.000	-	-	50	100	100	100	5.000
Pigüé		76.750	-	-	-	20	22	40	30.700
Salliqueló		50.000	-	-	18	29	33	33	16.305
Tandil		165.000	-	-	-	-	-	-	-
T.Arroyos		306.540	-	-	32	37	37	49	150.266
25 de Mayo		25.500	-	-	31	31	49	87	22.185
BUENOS AIRES	17/18	822.740	2	6	25	34	38	47	385.875
	16/17	830.759	3	4	11	21	26	34	-
Laboulaye		2.000	-	20	57	100	100	100	2.000
M. Juárez		11.200	59	64	74	77	79	100	11.200
Río Cuarto		-	-	-	-	-	-	-	-
S. Francisco		-	-	-	-	-	-	-	-
Villa María		1.500	100	100	100	100	100	100	1.500
CORDOBA	17/18	14.700	56	62	75	83	84	100	14.700
	16/17	51.770	58	62	73	78	89	89	-
Paraná		5.300	50	100	100	100	100	100	5.300
R. del Tala		-	-	-	-	-	-	-	-
ENTRE RIOS	16/17	5.300	50	100	100	100	100	100	5.300
	15/16	4.000	50	100	100	100	100	100	-
General Pico		21.600	-	-	-	-	-	20	4.296
Santa Rosa		40.000	-	-	13	16	24	38	15.144
LA PAMPA	17/18	61.600	-	-	8	10	15	32	19.440
	16/17	59.015	-	-	6	22	38	62	-
Avellaneda		-	-	-	-	-	-	-	-
C. de Gómez		12.000	-	-	-	-	-	-	-
Casilda		6.000	-	-	-	-	-	50	3.000
Rafaela		4.000	-	-	100	100	100	100	4.000
V. Tuerto		4.500	5	15	50	70	85	100	4.500
SANTA FE	17/18	26.500	1	3	24	27	30	43	11.500
	16/17	27.412	-	-	2	27	50	53	-
SAN LUIS	17/18	-	-	-	-	-	-	-	-
	16/17	-	-	-	-	-	-	-	-
SGO. del ESTERO	17/18	8.500	53	73	76	71	91	96	-
	16/17	6.170	-	-	-	-	-	-	-
TOTAL PAIS	17/18	939.340	3	7	25	33	38	47	436.816
	16/17	980.043	5	6	13	24	30	38	-

(*) Cifras Provisorias

Las AREAS están expresadas en hectáreas.

ESTIMACIONES AGRICOLAS

Ministerio de AGROINDUSTRIA



AVANCE DE LA SIEMBRA DE TRIGO									
CAMPAÑA: 2017/2018(*)									
DELEGACION		AREA A SEMBRAR Has	01/06 %	08/06 %	15/06 %	22/06 %	29/06 %	06/07 %	AREA SEMBRADA Has
Bahía Blanca	T. Pan	96.175	21	37	64	82	85	91	87.580
	T. Fideos	1.000	-	-	-	-	50	100	1.000
Bolívar	T. Pan	110.600	-	-	2	20	41	54	59.520
	T. Fideos	3.000	-	-	-	-	100	100	3.000
Bragado		140.000	-	-	-	3	15	50	70.000
General Madariaga		28.800	-	-	2	6	6	6	1.650
Junín		119.100	10	20	30	40	50	60	71.460
La Plata		15.800	-	-	-	12	17	22	3.480
Lincoln		45.400	-	3	7	19	35	45	20.550
Pehuajó	T. Pan	105.200	-	8	36	61	80	86	89.950
	T. Fideos	-	-	-	-	-	-	-	-
Pergamino		112.600	-	-	32	82	100	100	112.600
Pigüé	T. Pan	301.310	-	-	7	20	22	40	120.520
	T. Fideos	9.200	-	-	7	20	22	40	3.680
Salliqueló	T. Pan	138.500	-	5	15	26	37	58	80.330
	T. Fideos	1.700	-	-	-	36	51	100	1.700
Tandil	T. Pan	270.000	-	-	-	-	-	-	-
	T. Fideos	15.000	-	-	-	-	-	-	-
T.Arroyos	T. Pan	455.000	-	13	26	32	32	48	219.360
	T. Fideos	28.130	-	-	-	-	-	-	-
25 de Mayo		114.100	-	7	19	19	31	62	70.740
BUENOS AIRES	17/18	2.110.615	2	7	17	28	35	48	1.017.120
	16/17	2.354.200	2	3	9	18	26	33	-
Laboulaye		160.000	-	10	38	50	65	75	120.000
M. Juárez		332.700	42	47	68	78	89	100	332.700
Río Cuarto		150.000	72	73	82	90	97	100	150.000
S. Francisco		416.000	10	15	40	50	70	85	353.600
Villa María		335.850	5	22	80	89	80	100	335.850
CORDOBA	17/18	1.394.550	22	30	61	70	79	93	1.292.150
	16/17	1.580.050	18	25	58	76	88	90	-
Paraná		126.800	7	36	46	56	66	81	102.830
R. del Tala		250.000	1	6	6	24	60	79	198.650
ENTRE RIOS	17/18	376.800	3	16	19	35	62	80	301.480
	16/17	375.800	8	16	29	46	71	71	-
General Pico		230.900	-	7	16	21	21	31	71.600
Santa Rosa		210.000	-	-	18	22	34	46	96.600
LA PAMPA	17/18	440.900	-	3	17	21	27	38	168.200
	16/17	381.900	-	-	15	44	55	62	-
Avellaneda		148.500	7	15	37	57	71	86	127.430
C. de Gómez		287.500	4	16	35	55	80	90	258.750
Casilda		163.800	4	54	65	77	83	95	155.610
Rafaela		257.000	2	10	37	57	75	92	236.800
V. Tuerto		50.000	3	12	33	50	70	85	42.500
SANTA FE	17/18	906.800	4	21	41	60	77	91	821.090
	16/17	943.900	4	13	33	63	79	80	-
CATAMARCA		15.600	45	65	81	100	100	100	15.600
CORRIENTES		-	-	-	-	-	-	-	-
Charata (CHACO)		90.950	-	-	11	41	75	86	78.640
Pcia. R. S. Peña (CHACO)		30.000	-	-	-	-	31	59	17.610
FORMOSA		-	-	-	-	-	-	-	-
JUJUY		3.265	60	70	85	100	100	100	3.270
MISIONES		-	-	-	-	-	-	-	-
SALTA		75.900	60	90	100	100	100	100	75.900
SAN LUIS	T. Pan	10.500	12	36	59	77	77	93	9.730
	T. Fideos	700	50	100	100	100	100	100	700
S. ESTERO		76.000	72	90	100	100	100	100	76.000
Quimilí (S. ESTERO)		276.000	-	4	13	19	32	50	138.000
TUCUMAN	T. Pan	125.800	46	58	73	91	100	100	125.800
	T. Fideos	9.850	50	73	90	100	100	100	9.850
TOTAL PAIS	17/18	5.944.230	9	18	34	46	57	70	4.151.140
	16/17	6.363.615	10	15	32	48	59	63	-

(*) Cifras Provisorias

Las AREAS están expresadas en hectáreas.

ESTIMACIONES AGRICOLAS

Ministerio de AGROINDUSTRIA



ESTADO DE LOS CULTIVOS
Y HUMEDAD DEL SUELO

HUMEDAD Y ESTADO DE LOS CULTIVOS

Desde el 28/06/17 hasta el 06/07/17

PROVINCIA	DELEGACION	MAIZ									GIRASOL																
		Estado Fenológico					Estado General				Humedad	Estado Fenológico (*)					Estado General				Humedad						
		E	C	F	L	M	MB	B	R	M		E	C	F	L	M	MB	B	R	M							
BUENOS AIRES	BAHIA BLANCA	-	-	-	-	100	-	52	44	4	A	-	-	-	-	-	-	-	-	-	-	-	-	-	-	-	-
	BOLIVAR	-	-	-	-	100	-	100	-	-	A/I	-	-	-	-	-	-	-	-	-	-	-	-	-	-	-	-
	BRAGADO	-	-	-	-	-	-	-	-	-	-	-	-	-	-	-	-	-	-	-	-	-	-	-	-	-	-
	GENERAL MADARIAGA	-	-	-	-	100	-	79	21	-	A	-	-	-	-	-	-	-	-	-	-	-	-	-	-	-	-
	JUNIN	-	-	-	-	-	-	-	-	-	-	-	-	-	-	-	-	-	-	-	-	-	-	-	-	-	-
	LA PLATA	-	-	-	-	100	83	17	-	-	A	-	-	-	-	-	-	-	-	-	-	-	-	-	-	-	-
	LINCOLN	-	-	-	-	100	-	62	31	7	E/A	-	-	-	-	-	-	-	-	-	-	-	-	-	-	-	-
	PEHUAJO	-	-	-	-	-	-	-	-	-	-	-	-	-	-	-	-	-	-	-	-	-	-	-	-	-	-
	PERGAMINO	-	-	-	-	-	-	-	-	-	-	-	-	-	-	-	-	-	-	-	-	-	-	-	-	-	-
	PIGÜE	-	-	-	-	100	-	50	31	19	A	-	-	-	-	-	-	-	-	-	-	-	-	-	-	-	-
	SALLIQUELO	-	-	-	-	100	-	100	-	-	E/A	-	-	-	-	-	-	-	-	-	-	-	-	-	-	-	-
	TANDIL	-	-	-	-	100	-	43	57	-	E/A	-	-	-	-	-	-	-	-	-	-	-	-	-	-	-	-
	TRES ARROYOS	-	-	-	-	100	-	100	-	-	A	-	-	-	-	-	-	-	-	-	-	-	-	-	-	-	-
25 DE MAYO	-	-	-	-	100	9	85	6	-	A/E	-	-	-	-	-	-	-	-	-	-	-	-	-	-	-	-	
CORDOBA	LABOULAYE	-	-	-	-	100	-	80	20	-	E/A	-	-	-	-	-	-	-	-	-	-	-	-	-	-	-	
	MARCOS JUAREZ	-	-	-	-	100	27	65	7	-	A	-	-	-	-	-	-	-	-	-	-	-	-	-	-	-	
	RIO CUARTO	-	-	-	-	100	-	62	26	13	A	-	-	-	-	-	-	-	-	-	-	-	-	-	-	-	
	SAN FRANCISCO	-	-	-	-	100	49	40	8	3	A	-	-	-	-	-	-	-	-	-	-	-	-	-	-	-	
	VILLA MARIA	-	-	-	-	100	-	100	-	-	A	-	-	-	-	-	-	-	-	-	-	-	-	-	-	-	-
ENTRE RIOS	PARANA	-	-	-	-	-	-	-	-	-	-	-	-	-	-	-	-	-	-	-	-	-	-	-	-	-	
	ROSARIO DEL TALA	-	-	-	-	100	27	58	15	-	A	-	-	-	-	-	-	-	-	-	-	-	-	-	-	-	
LA PAMPA	GENERAL PICO	-	-	-	-	100	-	100	-	-	E	-	-	-	-	-	-	-	-	-	-	-	-	-	-	-	
	SANTA ROSA	-	-	-	1	99	8	81	10	-	E	-	-	-	-	-	-	-	-	-	-	-	-	-	-	-	
SANTA FE	AVELLANEDA	-	-	-	-	100	-	71	29	-	A	-	-	-	-	-	-	-	-	-	-	-	-	-	-	-	
	CASILDA	-	-	-	-	100	32	58	10	-	E/A	-	-	-	-	-	-	-	-	-	-	-	-	-	-	-	
	CAÑADA de GOMEZ	-	-	-	-	100	45	25	19	11	A	-	-	-	-	-	-	-	-	-	-	-	-	-	-	-	
	RAFAELA	-	-	-	-	100	-	51	31	18	A/E	-	-	-	-	-	-	-	-	-	-	-	-	-	-	-	
	VENADO TUERTO	-	-	-	-	100	-	100	-	-	A	-	-	-	-	-	-	-	-	-	-	-	-	-	-	-	-
CATAMARCA	CATAMARCA	-	-	-	-	100	-	70	40	-	R/PS	-	-	-	-	-	-	-	-	-	-	-	-	-	-	-	
CORRIENTES	CORRIENTES	-	-	-	-	-	-	-	-	-	-	-	-	-	-	-	-	-	-	-	-	-	-	-	-	-	
CHACO	CHARATA	-	-	-	17	83	37	40	23	0	A/R	-	-	-	-	-	-	-	-	-	-	-	-	-	-	-	
	ROQUE SAENZ PEÑA	-	-	-	37	63	50	50	0	0	A	-	-	-	-	-	-	-	-	-	-	-	-	-	-	-	
FORMOSA	FORMOSA	-	-	-	-	-	-	-	-	-	-	-	-	-	-	-	-	-	-	-	-	-	-	-	-	-	
JUJUY	JUJUY	-	-	-	-	100	-	100	-	-	A	-	-	-	-	-	-	-	-	-	-	-	-	-	-	-	
MISIONES	POSADAS	-	-	-	-	-	36	62	2	0	-	-	-	-	-	-	-	-	-	-	-	-	-	-	-	-	
SALTA	SALTA	-	-	-	70	30	0	100	-	-	A	-	-	-	-	-	-	-	-	-	-	-	-	-	-	-	
SAN LUIS	SAN LUIS	-	-	-	-	100	-	100	-	-	A	-	-	-	-	-	-	-	-	-	-	-	-	-	-	-	
SANTIAGO DEL ESTERO	SANTIAGO DEL ESTERO	-	-	-	-	100	-	100	-	-	A/R	-	-	-	-	-	-	-	-	-	-	-	-	-	-	-	
	QUIMILI	-	-	-	-	100	18	69	11	2	A/E	-	-	-	-	-	-	-	-	-	-	-	-	-	-	-	
TUCUMAN	TUCUMAN	-	-	0	0	99	-	70	30	-	R/PS	-	-	-	-	-	-	-	-	-	-	-	-	-	-	-	

Las cifras expresan porcentaje de la superficie del área sembrada.

Estado general: MB: Muy Bueno, B: Bueno, R: Regular, M: Malo.

Humedad: A: Adecuada, R: Regular, E: Exceso, I: Inundación, PS: Principio de Sequía, S: Sequía.

Estado Fenológico: E: Emergencia; C: Crecimiento; F: Floración; L: Llenado; M: Madurez

(*) La sumatoria puede ser inferior a 100, correspondiendo la diferencia a siembras aún sin emerger.



HUMEDAD Y ESTADO DE LOS CULTIVOS

Desde el 28/06/17 hasta el 06/07/17

PROVINCIA	DELEGACION	TRIGO (pan)									
		Estadio Fenológico (*)					Estado General				Humedad
		E	C	F	L	M	MB	B	R	M	
BUENOS AIRES	BAHIA BLANCA	56	44	-	-	-	-	100	-	-	A
	BOLIVAR	-	-	-	-	-	-	-	-	-	A/I
	BRAGADO	50	-	-	-	-	-	100	-	-	A
	GENERAL MADARIAGA	100	-	-	-	-	-	100	-	-	A
	JUNIN	8	-	-	-	-	-	8	-	-	A
	LA PLATA	100	-	-	-	-	100	-	-	-	A
	LINCOLN	64	36	-	-	-	-	100	-	-	A
	PEHUAJO	50	50	-	-	-	100	-	-	-	A
	PERGAMINO	-	100	-	-	-	-	100	-	-	A
	PIGÜE	-	-	-	-	-	-	100	-	-	-
	SALLIQUELO	12	44	-	-	-	-	-	-	-	E/A
	TANDIL	-	-	-	-	-	-	-	-	-	A
TRES ARROYOS	12	-	-	-	-	-	12	-	-	A	
25 DE MAYO	100	-	-	-	-	-	100	-	-	A	
CORDOBA	LABOULAYE	50	50	-	-	-	-	100	-	-	A
	MARCOS JUAREZ	26	74	-	-	-	-	100	-	-	A
	RIO CUARTO	19	81	-	-	-	-	100	-	-	A
	SAN FRANCISCO	-	-	-	-	-	-	-	-	-	-
	VILLA MARIA	48	52	-	-	-	-	100	-	-	A
ENTRE RIOS	PARANA	31	50	-	-	-	-	81	-	-	A
	ROSARIO DEL TALA	60	40	-	-	-	-	-	-	-	A
LA PAMPA	GENERAL PICO	76	24	-	-	-	-	100	-	-	E/A
	SANTA ROSA	-	-	-	-	-	-	2	-	-	E/A
SANTA FE	AVELLANEDA	36	64	-	-	-	-	100	-	-	A/R
	CASILDA	13	87	-	-	-	-	100	-	-	A
	CAÑADA de GOMEZ	34	66	-	-	-	44	56	-	-	A
	RAFAELA	48	52	-	-	-	-	100	-	-	A
	VENADO TUERTO	20	60	-	-	-	-	100	-	-	A
CATAMARCA	CATAMARCA	19	81	-	-	-	-	100	-	-	R/PS
CORRIENTES	CORRIENTES	-	-	-	-	-	-	-	-	-	-
CHACO	CHARATA	19	76	-	-	-	39	41	2	1	R
	Pcia. ROQUE SAENZ PENA	26	74	-	-	-	100	-	-	-	A
FORMOSA	FORMOSA	-	-	-	-	-	-	-	-	-	-
JUJUY	JUJUY	-	100	-	-	-	-	100	-	-	A
MISIONES	POSADAS	-	-	-	-	-	-	-	-	-	-
SALTA	SALTA	-	100	-	-	-	-	100	-	-	A
SAN LUIS	SAN LUIS	14	86	-	-	-	-	100	-	-	A
SANTIAGO DEL ESTERO	SANTIAGO DEL ESTERO	3	97	-	-	-	-	100	-	-	A/R
	QUIMILI	100	-	-	-	-	-	100	-	-	A
TUCUMAN	TUCUMAN	21	79	-	-	-	-	100	-	-	R/PS

Las cifras expresan porcentaje de la superficie del área sembrada.

Estado general: MB: Muy Bueno, B: Bueno, R: Regular, M: Malo.

Humedad: A: Adecuada, R: Regular, E: Exceso, I: Inundación, PS: Principio de Sequía, S: Sequía.

Estadio Fenológico: E: Emergencia; C: Crecimiento; F: Floración; L: Llenado; M: Madurez

(*) La sumatoria puede ser inferior a 100, correspondiendo la diferencia a siembras aún sin emerger.